

02/2025

IMPRESSIONEN

NEUE ARBEITSWELTEN GESTALTEN



019111 **Dekor: Ahorn**

INHALT

SITZ-STEH-TISCHE 5

Basic1 7
Basic2 9
Comfort1 11
Comfort2 Winkelkombination **NEU** 13
Design 15
Bluetooth/Memory 17

MINI OFFICE 19

Wandschreibtisch 21
Schreibtisch Mini 23
Sitz-Steh-Tisch 25

SCHREIBTISCHE 27

C-Fuß-Gestell 29
4-Fuß-Gestell 31
Rahmen-Gestell 33
Tisch-Sideboard-Kombination 35
Basic-Gestell 37

AUFBEWAHRUNG 39

Klicksystem: FlexWall + Schrankwand Advanced 41
Klicksystem: FlexWall 43
Klicksystem: Schrankwand Advanced 2/3/6 OH **NEU** 45
Schließfachschrank verleimt 2/3/6 OH **NEU** 47
Schrankwand verleimt 2/3/6 OH 49
Schrankwand verleimt, Akustik 50
Schrank verleimt, fahrbar 51
Schrankwand mit Sockelblende 3/5 OH 53
Schrankwand Regal und Front 3/5 OH 55
Schiebetürenschrank, Rollladenschrank 2/3 OH 57
Sideboard 2 OH 59
Mobile Büroorganisation 65

MEETING & BISTRO 67

Meeting Point Industrial 69
Meeting Point Bistro 71
Konferenztisch 73
Besprechungstisch **NEU** 75
Bistro- und Stehtisch 77
Tischsystem 79
Klapptisch 81
Holzschalenstuhl, stapelbar **NEU** 83
Besucherstühle, Stehhilfe 84
Drehstühle 85

AKUSTIK 87

Tischtrennwand 88
Stellwand 90
Wandelemente 91

ZUBEHÖR 93

Unterbauschubladen 95
Anbauelemente 97
Elektrifizierung, Kabelmanagement 99

INFORMATIONEN 101

Farben 103
Qualität 105
Nachhaltigkeit 106
Betrieblicher Umweltschutz 107



012003

SITZ-STEH-TISCHE

Basic1	**7**	
Basic2	**9**	
Comfort1	**11**	
Comfort2 Winkelkombination	**13**	**NEU**
Design	**15**	
Bluetooth/Memory	**17**	

013003

Basic1

Elektrisch höhenverstellbar
70 – 120 cm

Tastschalter



Detail



Farben Gestell

Optional



013100

Basic2

Elektrisch höhenverstellbar
64 – 129 cm

Memoryschalter



Detail



Farben Gestell

Optional





011301 **Dekor: Asteiche**

Comfort1

Elektrisch höhenverstellbar
71 – 120 cm

Tastschalter



Kabelwanne



Detail



Farben Gestell

011001 **Dekor: Nussbaum**

Comfort2

Elektrisch höhenverstellbar
63 – 127 cm

Memoryschalter



Kabelwanne



Detail



Farben Gestell

Die Winkelkombi, mehr Flexibilität geht nicht!

Die unterschiedlichen Plattenformate sind kombinierbar und beliebig rechts oder links montierbar.

Die gesamte Winkelkombi hat – je nach Tischkombination –
die Maße: 160/180 x 160/200/240 cm

Grundtische:
160 x 80 und 180 x 80 cm

Anbautische:
80 x 80 cm, 120 x 80 cm und 160 x 80 cm



NEU

012002

Design

Elektrisch höhenverstellbar
65 – 129 cm

Memoryschalter



Kabelwanne



Detail



Farbvarianten Gestell/Fuß



Bluetooth/Memory

Elektrisch höhenverstellbar
63 – 127 cm

Bluetooth-Steuerung
mit Display und
Desk-Control-App



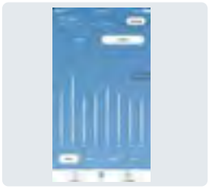

Kabelwanne



Detail



Farben Gestell

Bluetooth-Steuerung mit Display

Neu:
Runde Hubsäule

019101



011303

MINI OFFICE

Wandschreibtisch **21**

Schreibtisch Mini **23**

Sitz-Steh-Tisch **25**



208003

Dekor: Asteiche

MINI OFFICE

Wandschreibtisch

120 x 26 x 65 cm



Details





MINI OFFICE

Schreibtisch Mini

Höheneinstellbar



68,5 – 81 cm



68,5 – 81 cm



65 – 85 cm

Optional



035303 **Dekor: Asteiche**

MINI OFFICE

Sitz-Steh-Tisch

Elektrisch höhenverstellbar
71 – 120 cm

Tastschalter



Kabelwanne



Detail



011302



035002 **Dekor: Nussbaum**

SCHREIBTISCHE

C-Fuß-Gestell **29**

4-Fuß-Gestell **31**

Rahmen-Gestell **33**

Tisch-Sideboard-Kombination **35**

Basic-Gestell **37**



035106 **Dekor: Asteiche**

SCHREIBTISCHE

C-Fuß-Gestell

Höheneinstellbar



65 – 85 cm



65 – 85 cm



68 – 86 cm



68 – 82 cm

034000

SCHREIBTISCHE

4-Fuß-Gestell

Höheneinstellbar



68 – 76 cm



68,5 – 81 cm



68 – 82 cm



68,5 – 81 cm



68 – 76 cm

037000 **Dekor: Eiche**

Rahmen-Gestell

Höheneinstellbar



65 – 85 cm

Höheneinstellung



Tisch-Sideboard-Kombination

Höheneinstellbar

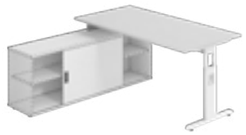

72/75/78 cm



72 – 81 cm

Optional



035200

SCHREIBTISCHE

Basic-Gestell

Feste Arbeitshöhe



74 cm



74 cm

071000 **Dekor: Ahorn**



209001 **Dekor: Asteiche**

AUFBEWAHRUNG

Klicksystem:
FlexWall +
Schrankwand Advanced **41**

Klicksystem:
FlexWall **43**

Klicksystem:
Schrankwand Advanced
2/3/6 OH **45** **NEU**

Schließfachschrank
verleimt
2/3/6 OH **47** **NEU**

Schrankwand
verleimt
2/3/6 OH **49**

Schrankwand
verleimt, Akustik **50**

Schrank
verleimt, fahrbar **51**

Schrankwand
mit Sockelblende
3/5 OH **53**

Schrankwand
Regal und Front
3/5 OH **55**

Schiebetürenschrank,
Rollladenschrank
2/3 OH **57**

Sideboard
2 OH **59**

Mobile
Büroorganisation **65**

KLICKSYSTEM



FLEXWALL



SCHRANKWAND ADVANCED

Mit dem Threespine®-Klicksystem lassen sich unsere Korpusmöbel aus Holz in Sekundenschnelle und ohne Werkzeug einfach zusammenbauen.
Alles, was Sie dazu benötigen, sind Ihre Hände.

Korpusmontage mit einem Klick:
Die beiden Hauptmerkmale des Threespine-Klicksystems sind seine Schrägdübel und eine flexible Kunststoff-Feder.

Seite und Boden werden einfach ineinander „geklickt". Dabei rasten Schrägdübel und Kunststoff-Federn ein und fixieren beide Elemente.

Die Rückwand wird von innen mit einer Kunststoffklemme verspannt.

three spine

Click Furniture Technology

Threespine® ist eine patentierte Technologie, die von Välinge Innovation AB erfunden wurde.
Die Wortmarke Threespine® und das Logo sind eingetragene Warenzeichen für die Klickmöbel-Technologie im Besitz von Välinge Innovation AB und werden unter Lizenz verwendet.

SCHNELL & EINFACH MONTIERT

WELT-NEUHEIT



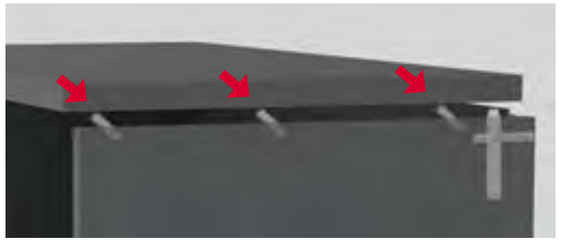



Montage:

Den Oberboden von schräg vorn auf die Schrägdübel schieben.

Kräftig drücken, so dass die Kunststoff-Feder einrastet.





Demontage:



Den Stift in die rückseitige Öffnung stecken und kräftig drücken, so dass die Kunststoff-Feder vorsichtig nach innen gepresst wird.

Den Oberboden nach schräg vorn wegziehen.

AUFBEWAHRUNG

Klicksystem:
FlexWall +
Schrankwand Advanced

Korpus zerlegt
Korpusmontage werkzeuglos

Video Funktion

Video Montage

KLICKSYSTEM







WELT-NEUHEIT

AUFBEWAHRUNG

Klicksystem:
FlexWall

Korpus zerlegt
Korpusmontage werkzeuglos



Griff Metall







Frontdekore

Dekore Akustikmaterial

Korpusdekore/Stahlrahmen

Assembled with

three spine

Click Furniture Technology

KLICKSYSTEM

WELT-NEUHEIT

Assembled with

three spine

Click Furniture Technology

201200 **Dekor: Asteiche**

AUFBEWAHRUNG

Klicksystem:
Schrankwand Advanced
2/3/6 OH

Korpus zerlegt
Korpusmontage werkzeuglos



Griff Metall



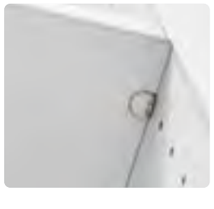





VERLEIMT & MONTIERT

NEU

201002 **Dekor: Ahorn**

Schließfachschrank
verleimt
2/3/6 OH

Korpus verleimt und montiert, Sicht-Rückwand









Optional



VERLEIMT & MONTIERT

201001 **Dekor: Asteiche**

AUFBEWAHRUNG

Schrankwand
verleimt
2/3/6 OH

Korpus verleimt und montiert, Sicht-Rückwand



Griff Kunststoff









Optional



VERLEIMT & MONTIERT





AUFBEWAHRUNG

Schrankwand
verleimt, Akustik

Korpus verleimt und montiert, Akustik-Rückwand

Schallschutzvlies in Filzoptik



Akustik

VERLEIMT & MONTIERT



AUFBEWAHRUNG

Schrank
verleimt, fahrbar

Korpus verleimt und montiert, Sicht- oder Akustik-Rückwand



Sicht-Rückwand 8 mm





Akustik-Rückwand 8 mm





Schrankwand
mit Sockelblende
3/5 OH

Korpus zerlegt



Griff Metall



Griff Kunststoff







203000

Schrankwand
Regal und Front
3/5 OH

Korpus zerlegt

Griff Kunststoff





203100 **Dekor: Buche**

Schiebetürenschrank,
Rollladenschrank
2/3 OH

Korpus zerlegt



Griff Metall



Griff Kunststoff







204001 **Dekor: Eiche**



207001 **Dekor: Asteiche**

AUFBEWAHRUNG

Sideboard
2 OH

Korpus zerlegt



offen



mit Türen



mit Türen und Schüben

Schiebetürenschrank





SCHUBLADEN 100% RECYCLING-MATERIAL









Container

Korpus verleimt

Wechselseitige Auszugssperre

Optional



Schrägablage



Trennstege

Optionales Zubehör:

Sitzauflagen

Aufsatzregal (Lieferung zerlegt, einfache Selbstmontage)



für Container

VERLEIMT & MONTIERT



Container

Korpus verleimt

SOFT STOP



Rollcontainer



Rollcontainer,
extra niedrig, für besonders tiefe Tischeinstellung,
Rollen im Boden eingelassen



Standcontainer



Griff Metall



Griff Kunststoff

VERLEIMT & MONTIERT





AUFBEWAHRUNG

Container

Korpus verleimt



Rollcontainer



Griff Kunststoff



SCHUBLADEN 100% RECYCLING-MATERIAL

Optionales Zubehör:

Sitzauflagen



AUFBEWAHRUNG

Anstellcontainer

Lieferung zerlegt, einfache Selbstmontage



Anstellcontainer

Rechts und links montierbar

Mobile Büroorganisation

Aktenwagen



81 x 43 x 67 cm



81 x 43 x 67 cm



81 x 43 x 67 cm



73,5 x 40 x 72 cm

403001



MEETING & BISTRO

Meeting Point Industrial	**69**	
Meeting Point Bistro	**71**	
Konferenztisch	**73**	
Besprechungstisch	**75**	**NEU**
Bistro- und Stehtisch	**77**	
Tischsystem	**79**	
Klapptisch	**81**	
Holzschalenstuhl, stapelbar	**83**	**NEU**
Besucherstühle, Stehhilfe	**84**	
Drehstühle	**85**	

Meeting Point Industrial

Stehtisch und Hocker



H = 104,2 cm



H = 77 cm



308100

Meeting Point Bistro

Stehtisch,
Bistrotisch, Sitzbank



Stehtisch
H = 108,3 cm



Bistrotisch
H = 72,8 cm



Sitzbank
H = 45 cm



308001

304000

Konferenztisch

Elektrisch höhenverstellbar



Tastschalter
71 – 120 cm



Memoryschalter
63 – 127 cm



Hubsäule mechanisch
72 – 114 cm

Tastschalter



Memoryschalter





306000 **Dekor: Eiche**

NEU

MEETING & BISTRO

Besprechungstisch

H = 74 cm



Rundrohrfuß

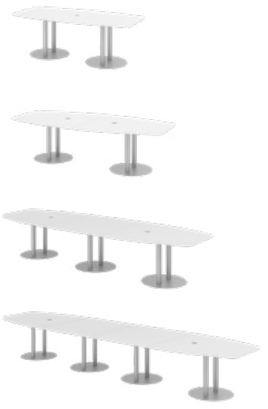

Säulenfuß

Optional



Steckdosenleiste



Dekor: Eiche

MEETING & BISTRO

Bistro- und Stehtisch

H = 74 cm / 111,6 cm



Bistrotisch



Stehtisch



302000

MEETING & BISTRO

Tischsystem

H = 72 cm

Fuß □ 2,5 x 2,5 cm





Fuß □ 3,5 x 3,5 cm



Fuß ○ ø 4,0 cm







Montiert geliefert
H = 73,5 cm

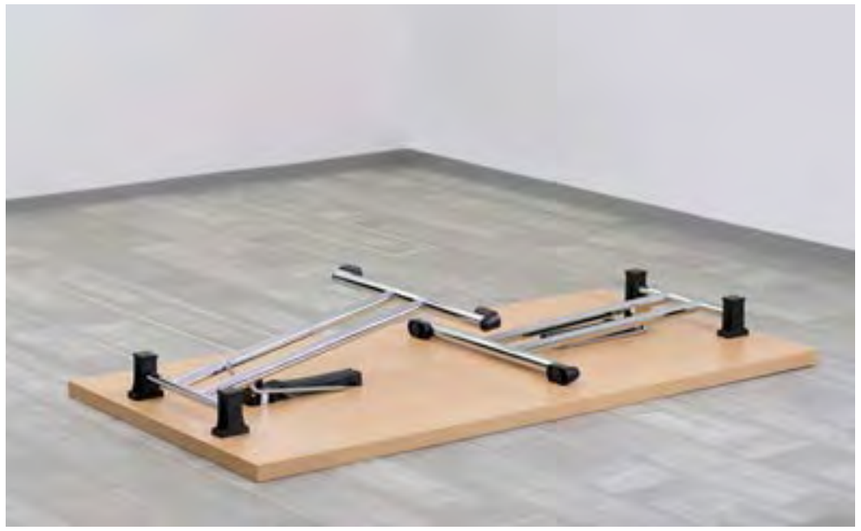



Optional:
Transportwagen
max. 8 Tische stapelbar

Klapptisch



Fahrbar,
zerlegt geliefert
H = 75 cm







503000 **Dekor: Buche**

NEU

STÜHLE

Holzschalenstuhl, stapelbar

2 Stühle im Set











Buche furniert

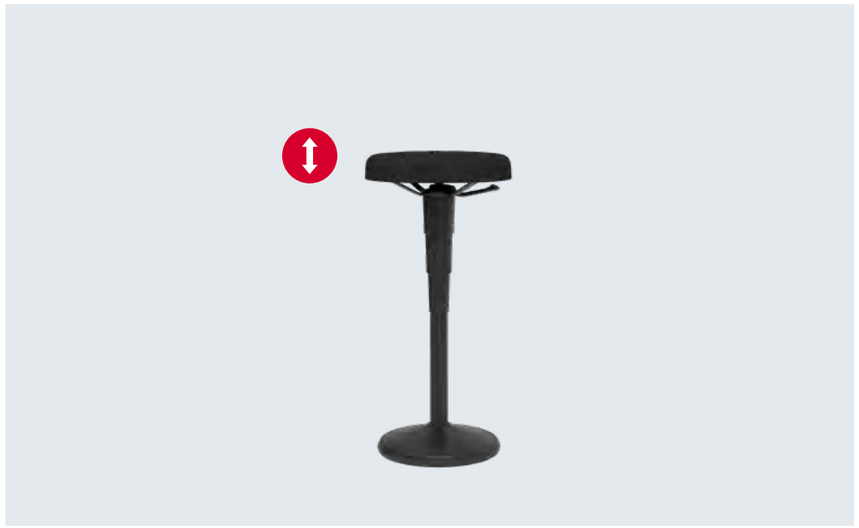

STÜHLE

Besucherstühle,
Stehhilfe

Sitz/Steh-Hocker
H 55–81 cm



STÜHLE

Drehstühle



4-Fuß-Stuhl mit Ziernaht



Premium mit Ziernaht
oder Netzrücken



Freischwinger
auch mit Netzrücken



Solid auch mit Netzrücken



AKUSTIK

Tischtrennwand **88**

Stellwand **90**

Wandelemente **91**



AKUSTIK

Tischtrennwand

Schreibtisch-Einhausung, freistehend
H = 60 cm



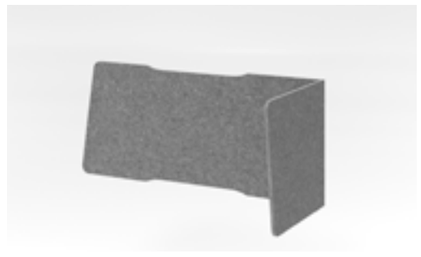



2-seitige Variante: mit Steckverbindung



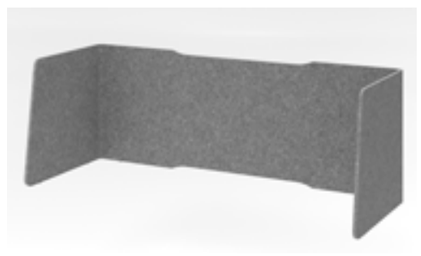

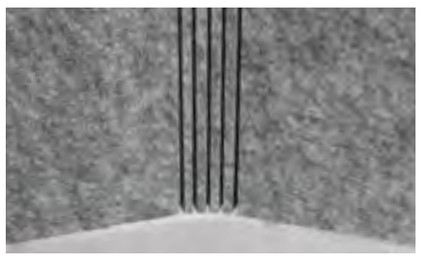

3-seitige Variante: faltbar

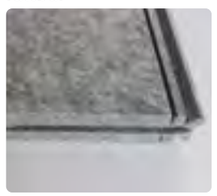



AKUSTIK

Tischtrennwand

Akustisch wirksames Trennwandsystem, montiert
H = 50 cm



Teile beliebig kombinierbar







AKUSTIK

Stellwand

Verkettbar



Freistehendes Element
Breite 100 cm



Flexible Eckverbindung,
nur in Verkettung möglich



Beliebig erweiterbar



Verbindungselemente:
Lederriemen schwarz

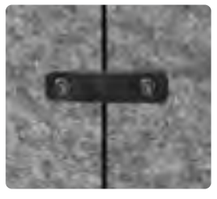



AKUSTIK

Wandelemente

Montage mit Magnetstreifen



Material



Schallschutzvlies, 25 mm dick,
100 % Polyester (davon
50 % aus Recyclatfasern),
grau-meliert, Filzoptik,
schwerentflammbar
gemäß DIN 4102 (B1),
Schallschutzklasse C ,
Rohstoffe aus der EU,
Produktion in der EU



019112

ZUBEHÖR

Unterbauschubladen **95**

Anbauelemente **97**

Elektrifizierung, Kabelmanagement **99**



reddot winner 2020

Design-Schublade





ZUBEHÖR

Unterbauschubladen

SOFT STOP





Laptop-Schublade
mit Kabelauslass hinten



Thekenaufsatz



Knieraumblenden



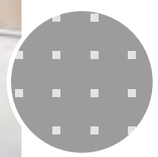

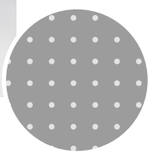

Anbauelemente

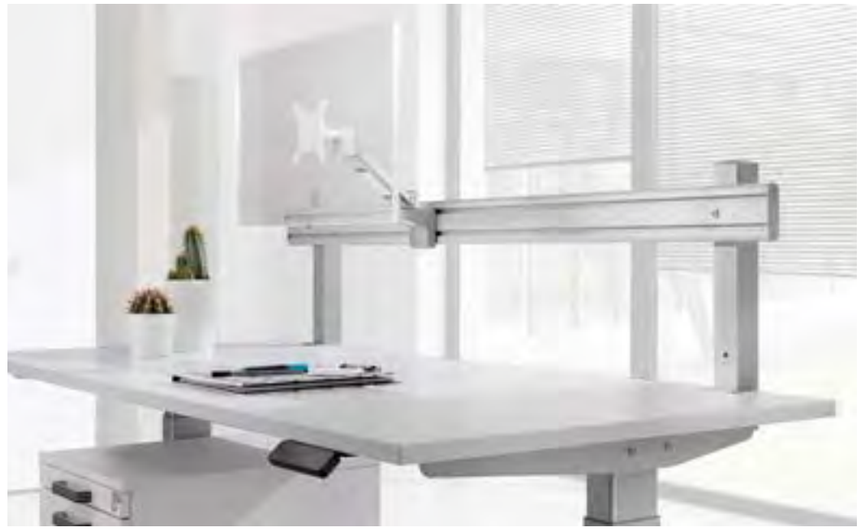

Orgaschiene mit Bildschirmhalter





PC-Halter

Bildschirmhalter



Versenkbarer Steckdosen-Tower



Versenkbare Steckdosenleiste



Kabelklappe Alu
(ohne Elektrifizierung)



Induktive Ladestation



Kabeldurchlass





Kabelklemmen

ZUBEHÖR

Elektrifizierung,
Kabelmanagement



Kabelspirale



Kabelkette



Optional



Kabelwanne

Dekor: Eiche

INFORMATIONEN

Farben **103**

Qualität **105**

Nachhaltigkeit **106**

Betrieblicher Umweltschutz **107**

DEKORE



3 = Ahorn

5 = Grau



6 = Buche



S = Silber
NUR FRONTEN



N = Nussbaum

W = Weiß



NEU

G = Graphit



E = Eiche



R = Asteiche

TISCHGESTELLE

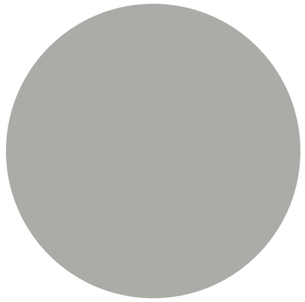

S = Silber
pulverbeschichtet

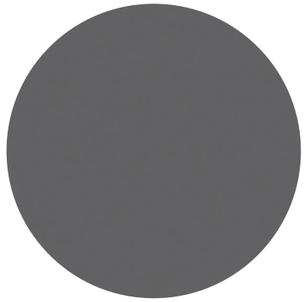

G = Graphit
pulverbeschichtet

W = Weiß
pulverbeschichtet

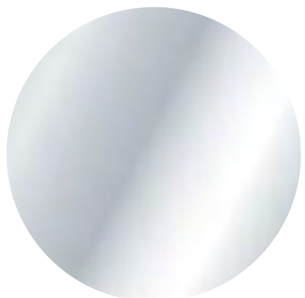

C = Chrom
Alu poliert

INFORMATIONEN

Farben

Melaminharzbeschichtete Spanplatte nach DIN 14322, Emissionsklasse E1 E05 TSCA

ABS-Dickkante*, Kunststoff, gerundet.

Die Kanten sind stoßfest, die Beschichtung robust, kratzunempfindlich und beständig gegen haushaltsübliche Lösemittel.

Die abgebildeten Dekore sind nicht bei allen Programmen verfügbar.

Foto- und drucktechnische Farbabweichungen der in dieser Broschüre abgebildeten Produkte im Original sind möglich.

*ABS = Acrylnitril-Butadien-Styrol



INFORMATIONEN

Qualität

Hochwertige Materialien

Tischgestelle pulverbeschichtet

Höhenjustierung im Fuß



Metallscharniere

Fachbodenhalter Metall, Lochreihenbohrung

Höhenjustierungen in Gestellfüßen und Schrankböden



Schlösser auch als Zahlenschloss

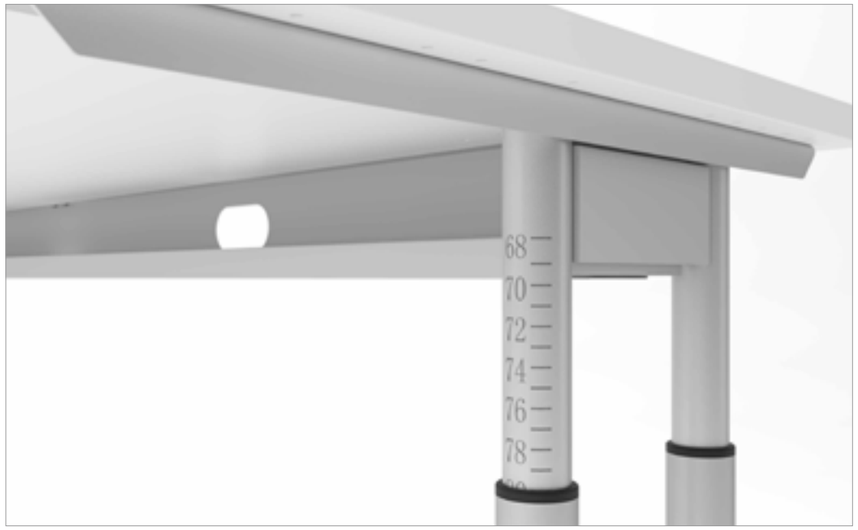

INFORMATIONEN

Qualität

Erstklassige Verarbeitung

Holzverarbeitung, Metallverarbeitung, Pulverbeschichtung und Verpackung erfolgt im eigenen Hause



Schränke kundenspezifisch verleimt – dennoch erfolgt die Lieferung innerhalb 48 h ab Werk





Spezieller Kantenschutz für bestmöglichen Schutz gegen Transportschäden



INFORMATIONEN

Nachhaltigkeit

Holz aus verantwortungsvoller Waldwirtschaft

UMWELTGERECHT

SOZIAL VERANTWORTLICH

ÖKOLOGISCH SINNVOLL

VERANTWORTUNGSVOLLER UMGANG MIT UNSERER UMWELT

Das Ökosystem Wald wird durch nachhaltige Nutzung gesichert.

Durch die Einhaltung von Sicherheits- und Sozialstandards werden die Arbeitskräfte im Wald vor Ausbeutung geschützt.

Durch Produktion in Europa und einen hohen Anteil Eigenfertigung wird eine nachhaltige Verbesserung der Ökobilanz erreicht.

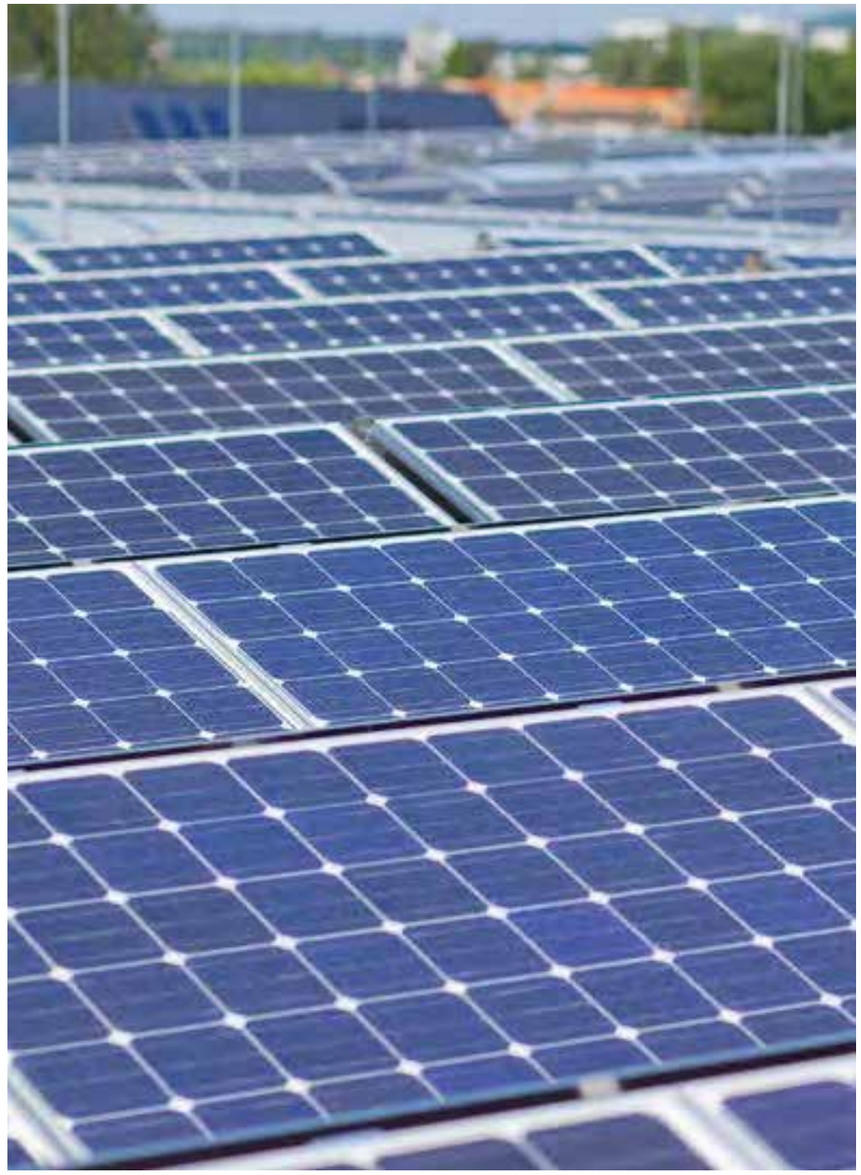

INFORMATIONEN

Betrieblicher Umweltschutz

Wirtschaftlich und effizient



VERANTWORTUNGSVOLLER UMGANG MIT UNSEREN RESSOURCEN

In der Produktion wird Strom aus firmeneigenen Photovoltaik-Anlagen eingesetzt.

Die Schubeinsätze unserer Container sind zu 100% aus recyceltem Material.

Retouren werden aufbereitet und schadenfreie Komponenten werden wiederverwendet.

Die Trennung von Abfällen ist selbstverständlich.



Technische Änderungen vorbehalten!
Druckfehler vorbehalten!